

Mármoles
Santa Marta

AMARILLO MACAEL

ESTE MATERIAL NO DEBE USARSE
EN CONTACTO CON AGENTES
QUÍMICOS QUE PUEDAN
DAÑAR LA SUPERFICIE DEL MARMOL.
DEBE USARSE EN SU ENTORNO
NATURAL Y EN SU FORMA
NATURAL, SIN CAMBIAR SU
ESTRUCTURA, SU COMPOSICIÓN Y SU
TEXTURA.

MÁRMOLES



BLANCO MACAEL



BLANCO CARRARA



CREMA PERLADO



CREMA MARFÍL



BLANCO IBIZA



BLANCO CANARIO



ROSA NILO



ROSA VALENCIA



ROSA PORTUGUÉS

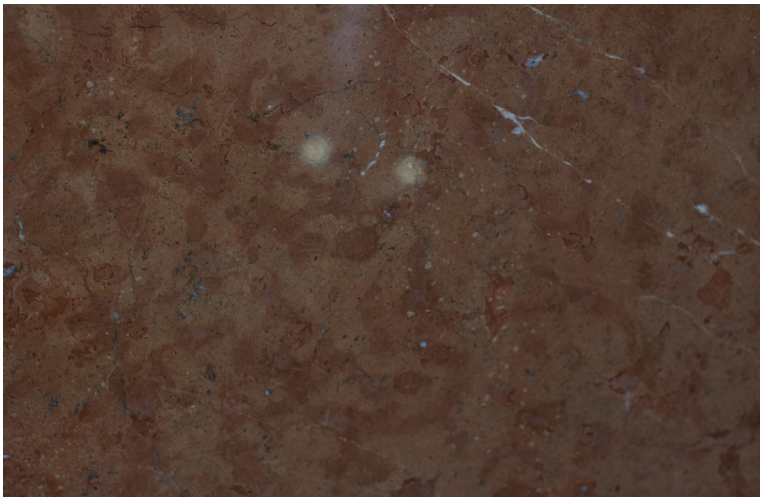

ROJO ALICANTE

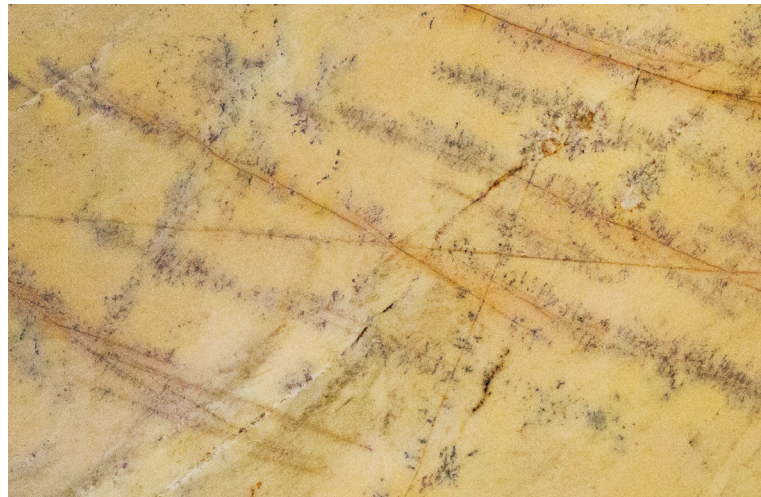

AMARILLO MACAEL



AMARILLO MARÉS

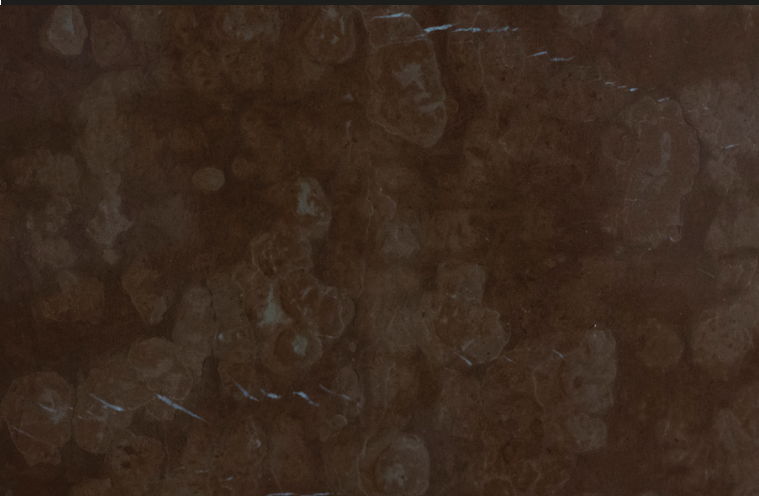

ROJO AL-ANDALUS

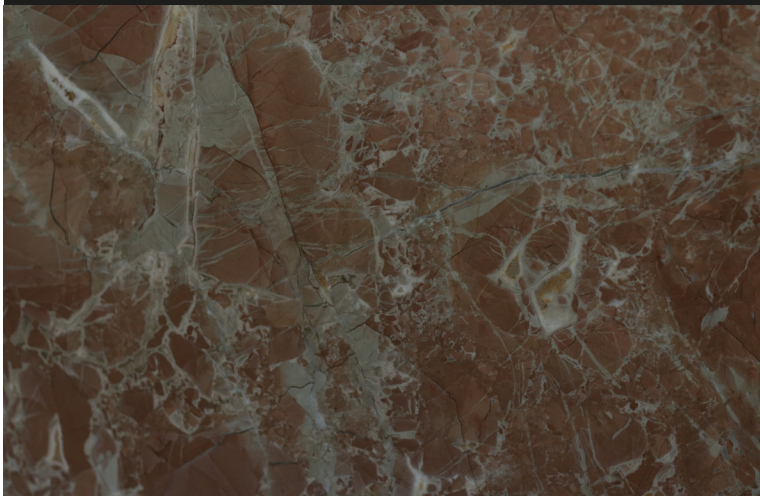

ROJO CORALITO



AMARILLO AMBAR



AMARILLO EGIPCIO

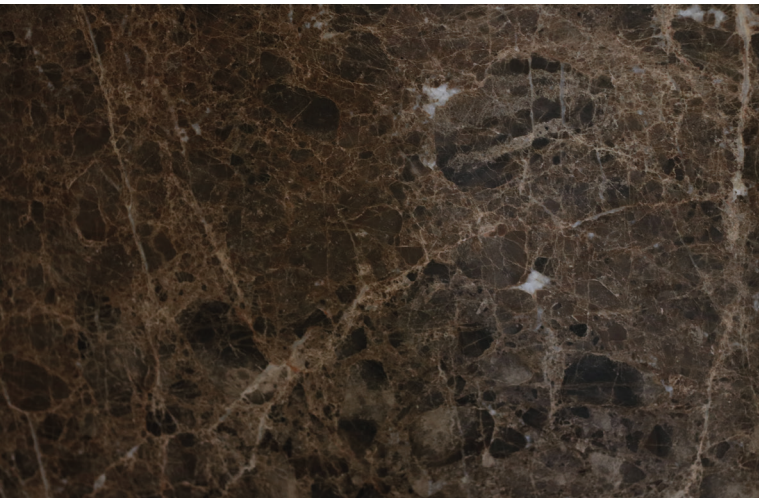

MARRÓN EMPERADOR



BRONCEADO



GRIS MACAEL



GRIS RUBINA



SIERRA ELVIRA



VERDE INDIA



KAFFE NEOS



WENGUE NATURA

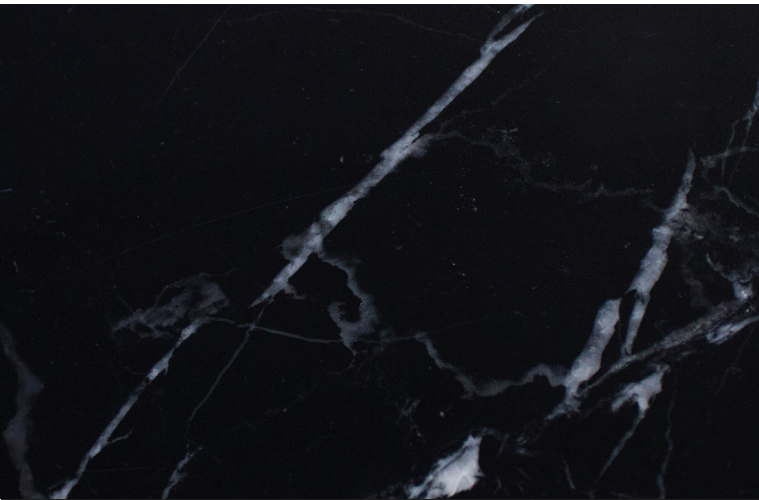

NEGRO MARQUINA



DAINO REALE

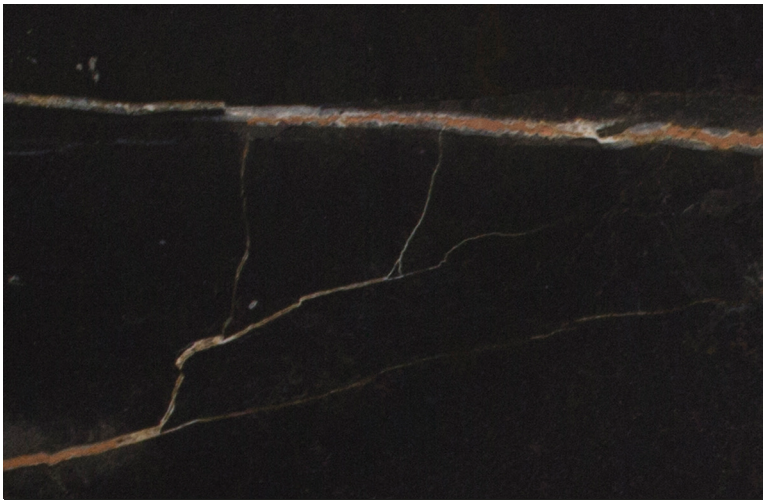

NEGRO CALATORAO

NOTA: Las muestras de éste catálogo no implican que el suministro sea absolutamente idéntico en tono y veteado al tratarse de productos naturales. Las variaciones que la naturaleza haya introducido en el mismo no puede ser considerado como defectos, no atendiendo reclamaciones por tal motivo.

FORMATOS

BALDOSAS ESTÁNDAR

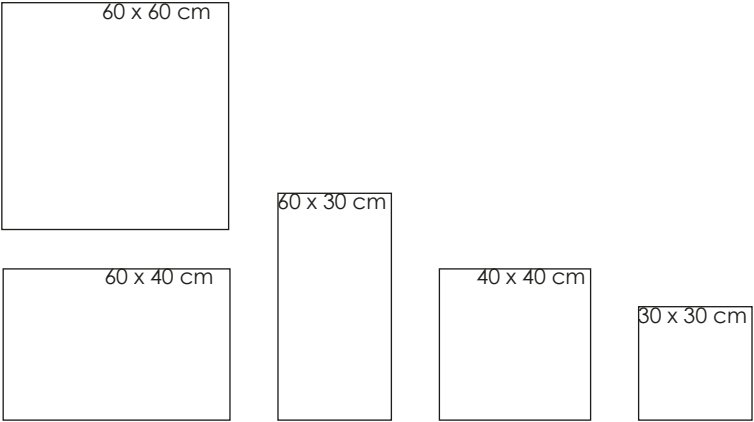

GRANDES FORMATOS



Consultar disponibilidad

ESPESORES

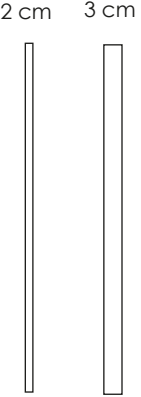

Consultar otros espesores

ACABADOS

Todas las piedras naturales nos ofrecen la posibilidad de variar su aspecto superficial en función del acabado final que le podemos aplicar. Para ello, juegan un papel primordial el tipo de piedra, su uso y la ubicación de la misma.

PULIDO: Con el pulido se consigue una superficie lisa y brillante, con porosidad casi nula, destacando al máximo nivel la estructura, color y textura de la piedra. Este acabado al ser de “poro cerrado”, proporciona a la piedra mayor resistencia al ataque de agentes externos, resistencia que se puede aumentar con diversos tratamientos de protección. Cabe resaltar que el poro de la piedra nunca llega a estar cerrado, con el pulido se trata de minimizarlo al máximo.

FLAMEADO: El flameado se puede considerar un acabado exclusivo del granito. Proporciona un superficie rústica, rugosa, con cierto relieve y de aspecto vitrificado. El resultado obtenido es una superficie con cierto relieve, rugosa, algo caracterizada y vítrea, que proporciona un aspecto rústico, aunque sin cambio apreciable de color ni presencia de manchas o restos que denoten el tratamiento.

APOMAZADO: El apomazado proporciona una superficie similar a la del pulido pero sin brillo, quedando lisa pero completamente mate.

ABUJARDADO: El abujardado proporciona una superficie rugosa y homogénea, con pequeños cráteres uniformemente repartidos que aclaran el tono general de la piedra.

ARENADO: Podemos considerar el arenado, un “mini abujardado”, ya que en términos generales, las características de los dos procesos son muy similares, variando el método empleado. El arenado consiste en golpear la superficie con arena de sílice o corindón, impulsada por aire a través de una boquilla que “dispara” la arena contra la piedra. En función de la presión que se aplique a la arena, la piedra presentará un punteado más o menos profundo, y siempre resaltando un poco el color de la piedra.

Polígono Industrial “El Pilero” - Calle Caleros, 2

41410 Carmona (Sevilla)

Tfnos: 954 140 464 - 954 191 085

marmoles@santamartasl.com

www.santamartasl.com



MÁRMOL & GRANITOS
SANTA MARTA, SL

